Åse Ingebjørg Kiland 24.03.2026

Fyresdal kommune

Søknad om riving av eksisterende hytte og bygging av ny hytte på eiendommen Væting, Gnr 35.7

Hytte ved Litjønn med ukjent byggeår, har forfalt og ikke vært benyttet som fritidsbolig de siste 20 årene. Vi hadde ønske om å sette den i stand. Men befaring med byggfaglig kompetanse frarådet oss å gjøre omfattende restaureringsjobb på eksisterende bygg. Det var råte i gulvbjelker og takkonstruksjon rundt pipe blant annet. Se vedlagte bilder.

Da hytta ligger i LNF område søker vi med dette om dispensasjon fra bygningsloven etter § 11.11.

Vi vil rive eksisterende hytte og sette opp ei laftehytte på samme tomt. Hytta som rives var 9,5 x 4 m. Laftehytta vil være ca 8 x 5 m.

Vedlagt bilder og kart.

Med hilsen Åse Ingebjørg Kiland


Galaxy S20 FE 5G


Galaxy S20 FE 5G


Galaxy S20 FE 5G

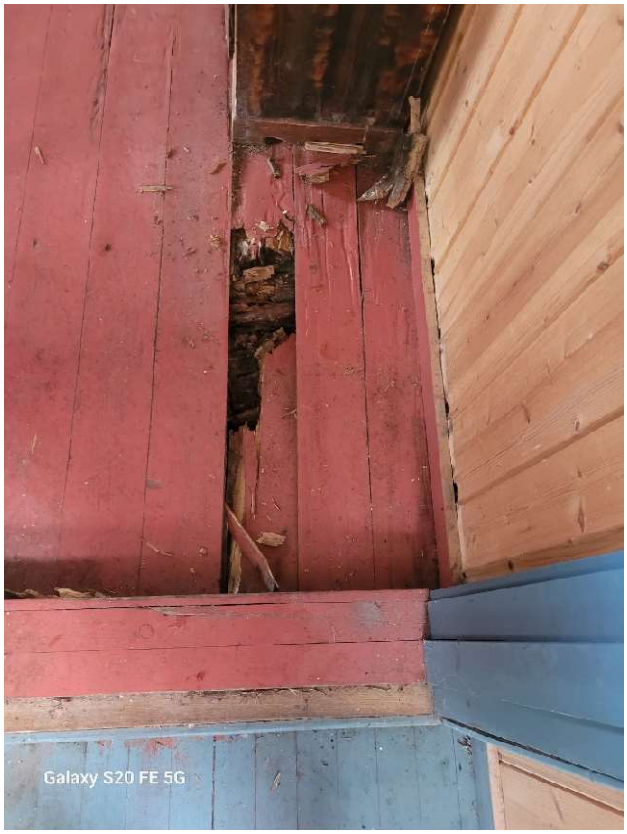
Galaxy S20 FE 5G

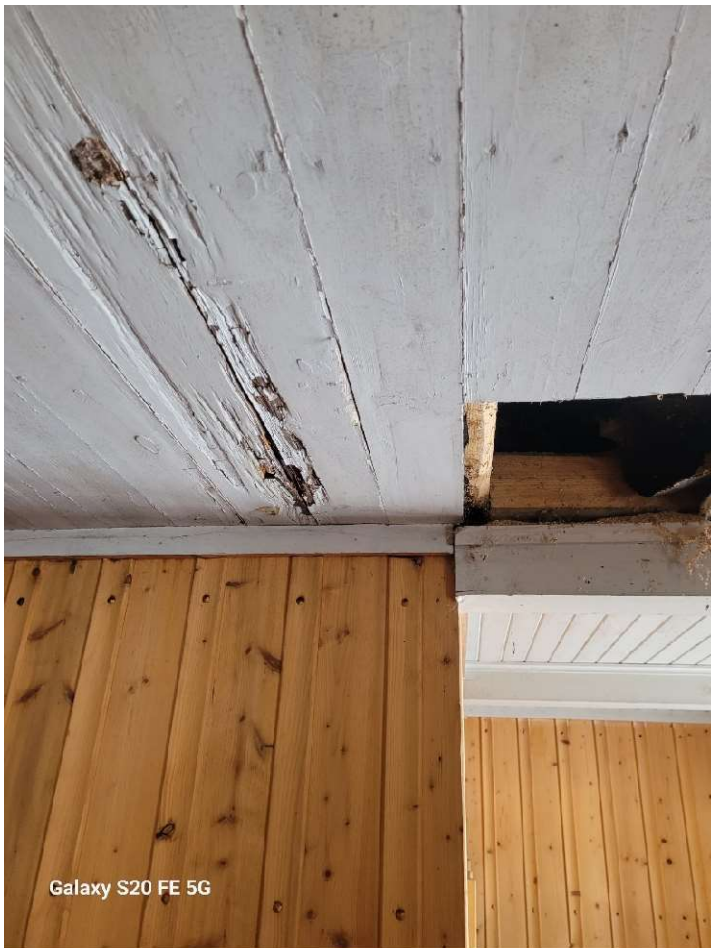
Galaxy S20 FE 5G

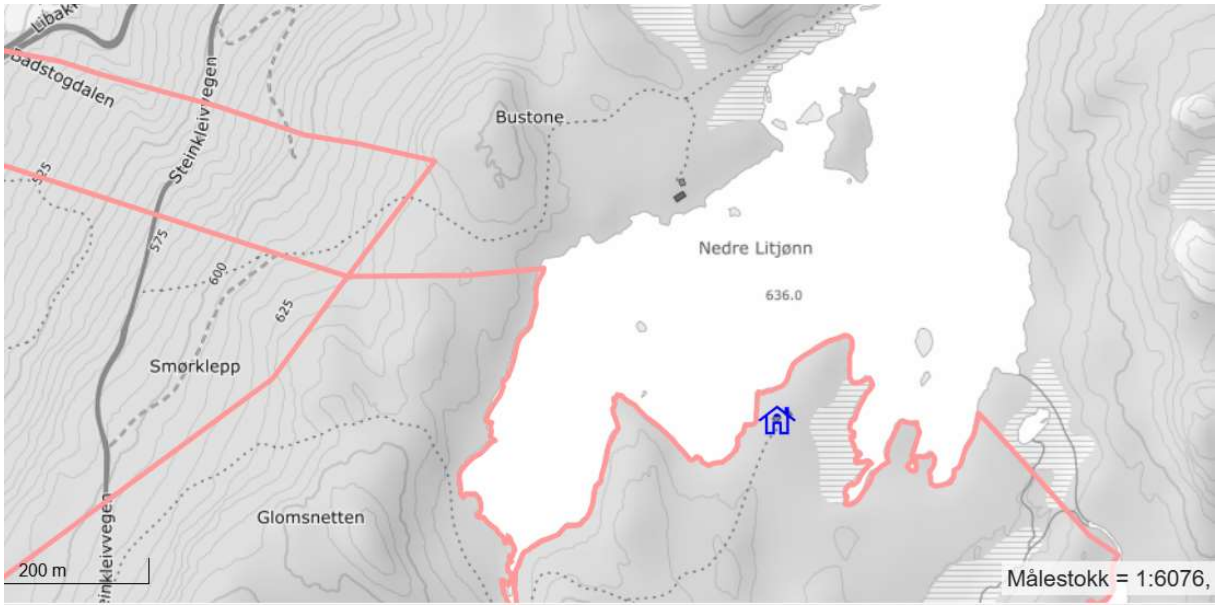
Steinkleivvegen
Bustone
Nedre Litjønn
636.0
575
600
625
Smørklepp
Glomsnetten
200 m
Målestokk = 1:6076,