

Fra: Bodil Brattåker Stuestøl[bodil@geiloark.no]
Sendt: 20.04.2026 13:10:24
Til: Hol Kommune Postmottak[postmottak@hol.kommune.no]
Tittel: 52/496 Skarvevegen 28

Hei

Viser til vedlagt brev

Når det gjelder «kalkfattig og intermediær fjellhei, leside og tundra» foreslår vi at det i dispensasjonen legges inn et krav om at vegetasjonen som fjernes der tilbygget plasseres flyttes til en annen del av tomte, hvor det i dag er gress. Fordelene med dette er at man fjerner fremmedarten gress samtidig som arealet med rødlistearter ikke reduseres. (Fordelen større enn ulempen)

Man kan også sette krav om at bygget fundamenteres på fjell. Da trenger man ikke markisolasjon rundt bygget, som er gunstig med tanke på inngrep og naturlig tilbakeføring av terreng.

Det må da også settes krav om at evt. jord som tilføres rundt tilbygget skal være stedegen jord og at det ikke tilsås med gress eller fremmedarter.



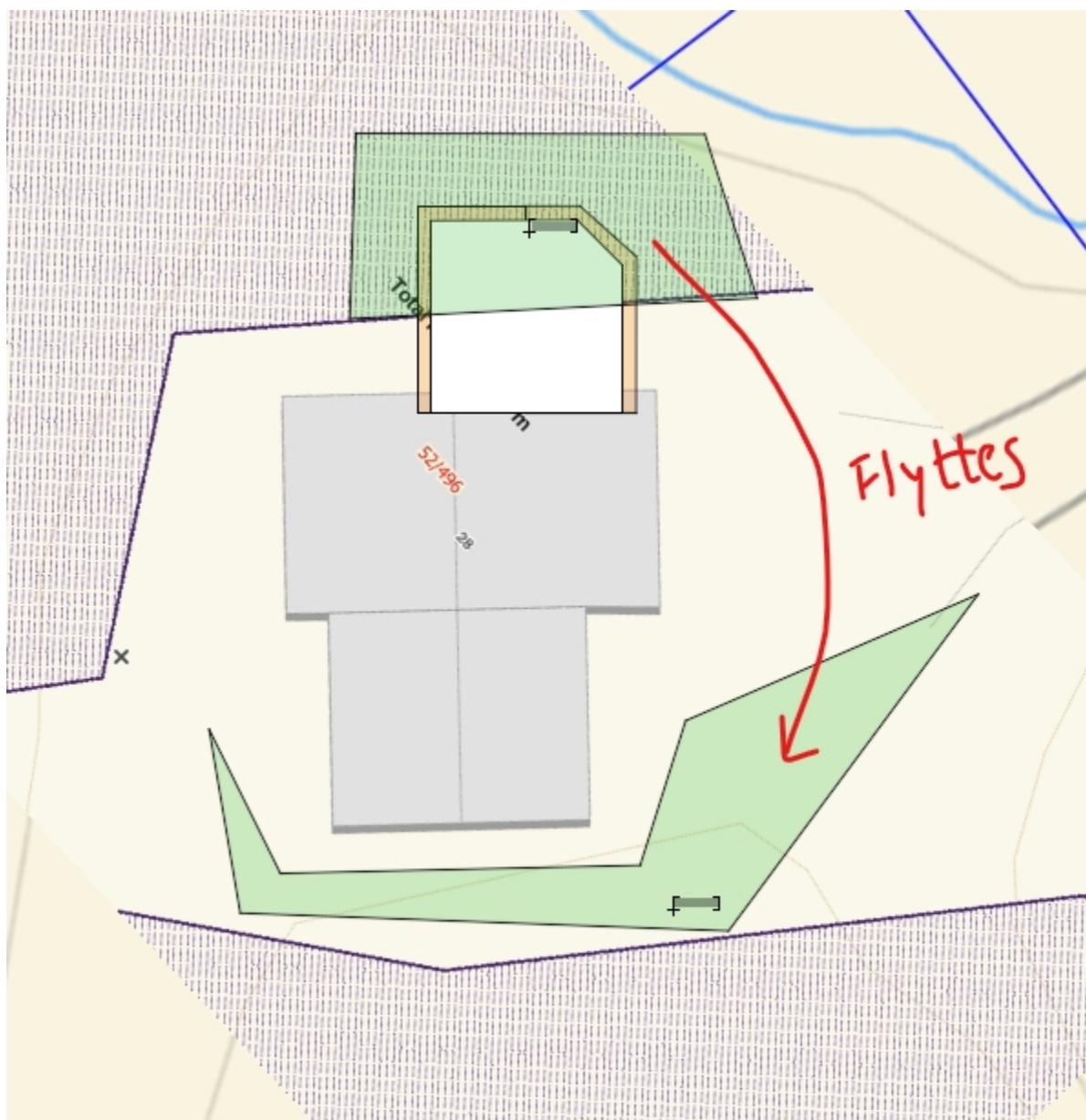

Plantegning før og etter utvidelse viser at tiltaket ikke gir økning i antall sengeplasser.

Hytta er godkjent med 8 sengeplasser. Dette økes ikke.

Ønsket er å få et større oppholdsrom.

Med åtte personer i hytta kan det være greit å ha et oppholdsrom med soner, særlig fordi man ved dårlig vær kan bli sittende mye inne.

Det er ønskelig å dele spisestua og stua for å oppnå dette. (Dette er det ikke rom i dagens hytte)

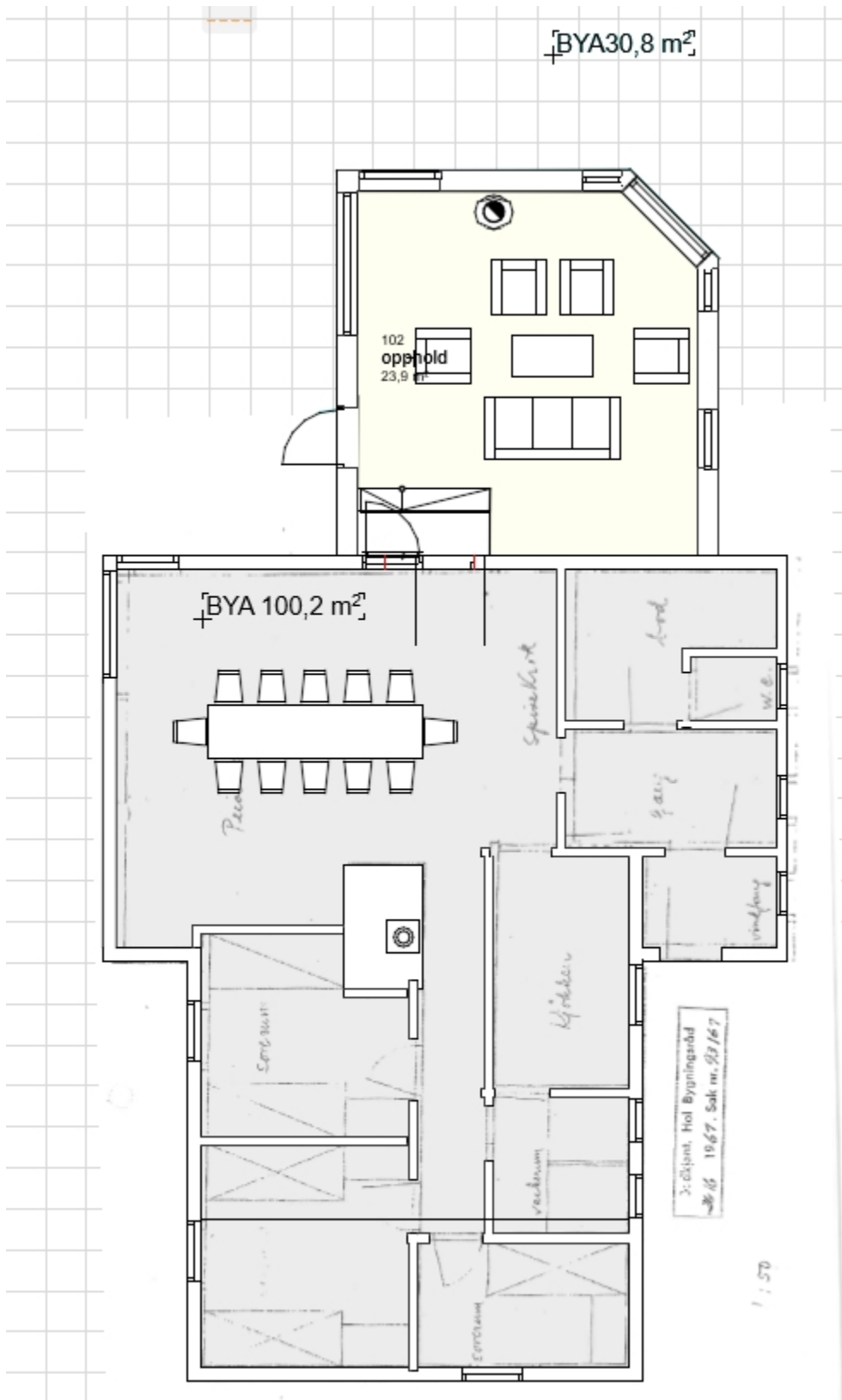

Eksisterende situasjon

Omsøkt løsning

MVH
Bodil Brattåker Stuestøl

Siv.ark MNAL

GEILOARK AS

[Lienvegen 155 B, 3580 GEILO](#)

Tlf: 45257680

www.geiloark.no

<https://www.facebook.com/geiloark/>