

Hallingdal sjukestugu- nærsjukehuset i Hallingdal

Hallingtinget 23.04.26.

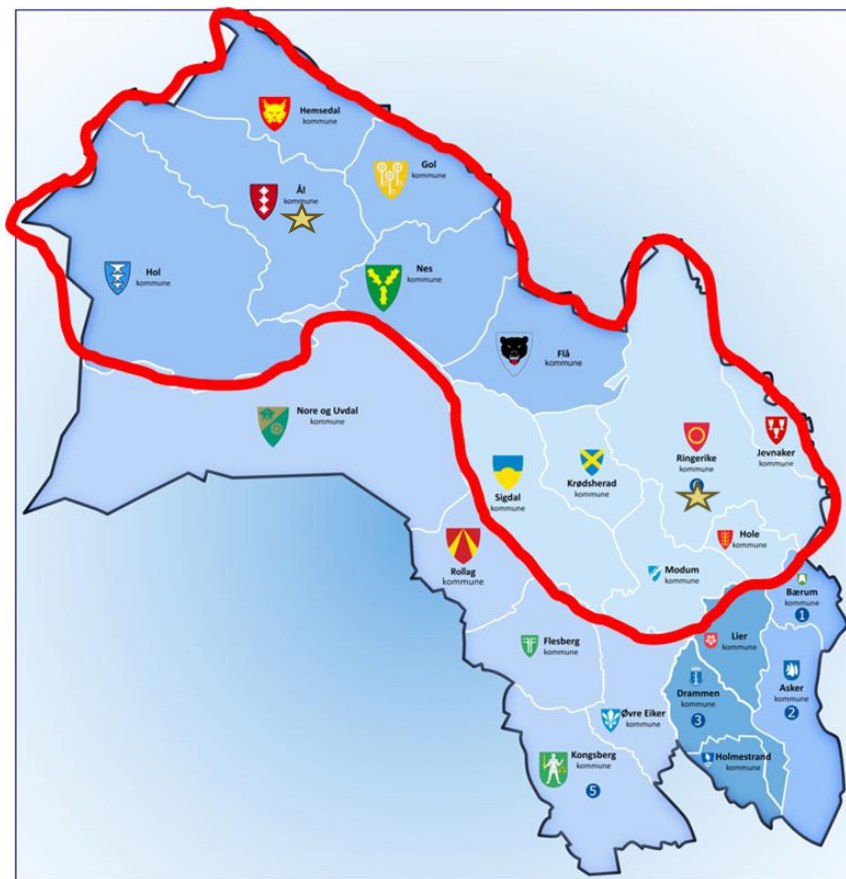

Vestre Viken HF- Ringerike sjukehus- Hallingdal sjukestugu



Vestre Viken HF

- 550 000 innbyggere
- 22 kommuner
- 9 klinikker
- 10 358 ansatte

Ringerike sjukehus

- 87.650 innbyggere
- 12 kommuner
- +1 «kommune» - turister/hyttefolk

Kommunesenter	Reisetid til Ål sentrum
Hol/Geilo	28 min.
Hemsedal	49 min.
Gol	24 min.
Nesbyen	44 min.
Flå	62 min.

Historikk Hallingdal sjukestugu

- 1979: sykehusenes forlengede arm. Eid av Buskerud fylke
- 1995: slås sammen med RS, under felles direktør på RS
- 2009: Vestre Viken HF etableres med HSS i tverrgående klinikk
- 2012: avdeling under lokal klinikkdirektør på RS
kommunal ø.hjelpsplikt: kommunene kjøper 3 senger på HSS
- **2016: felles døgnavdeling mellom RS og kommunene i Hallingdal; drifta av RS**
- **2017: stedlig avdelingssjef HSS**

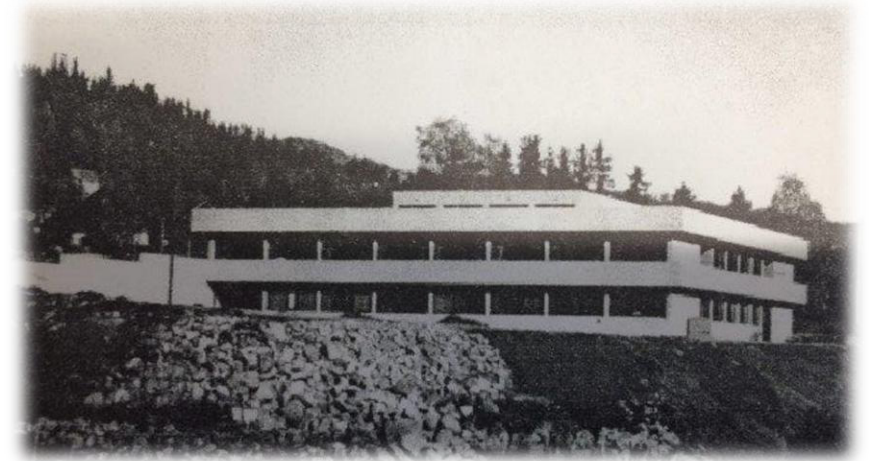

Hallingdal sjukestugu: Vestre Viken i miniatyr



Klinikk Intern Service

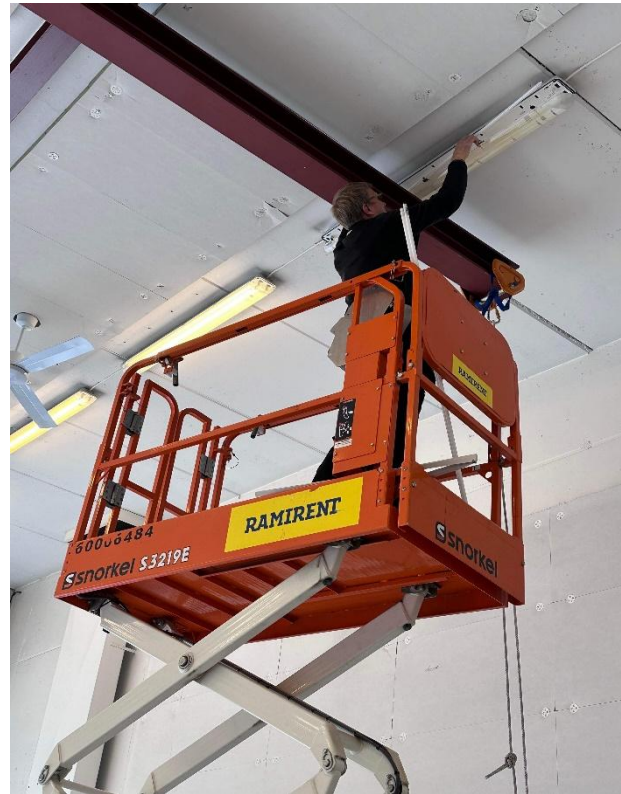

Psykisk helse og rus- DPS

- VOP-team
- FACT- Ål (fleksibel aktiv oppsøkende behandling)
- Tilsyn somatisk sengepost



Psykisk helse og rus-BUP

- Satser på samarbeid med Kommunene
 - Dialogbasert inntak
 - Konsultasjonshalvtime
 - Henvisningsrutiner
- FACT Ung prosjekt
- Utvid-studien (forskningsprosjekt)
 - Utviklingstramatiserte barn og unge med reguleringsvansker
 - Bruk av bevegelse, lek og sanseinntrykk sammen med terapeut for å regulerer kroppen
- SMART Rom



Klinikk

Prehospitaltjenester

- Bilambulanser
- Helseekspress og Helsebuss
- Legehelikopter



Klinikk medisinsk diagnostikk



Akutt CT og slagbehandling i Hallingdal

Tilbud etablert i 2016

- Trombolysealarm gjennom nødnettradio
- Videokonferanse lege RS/ HSS
- Radiolog RS tolker bildene

Døgnskategorisk tilbud siden 2019

- Fjernstyring av CT maskin
- Videoveiledning av ambulansespersonell
- Videokonferanse lege RS
- Radiolog RS tolker bildene
- «Door to needle» tid på < 10 minutter!



Somatisk poliklinikk – totalt 5500 konsultasjoner i året



- Kirurgi
- Urologi
- Ortopedi
- Kardiologi (hjerte)
- Nefrologi (nyre)
- Gynekologi
- Pediatri (barn)
- Onkologi (kreft)

«Hvorfor sende 15 pasienter til Ringerike, når man kan sende én lege til HSS!»



Poliklinisk virksomhet av annet fagpersonell

- Hud- og lysbehandling
- Søvnrregistrering/ CPAP
- Lungepoliklinikk
- Diabetespoliklinikk, Type 1
- Uroterapeut
- Kreftpoliklinikk og dagbehandling
- Helse og arbeid
- Læring- og mestringssenter
- Hjerteskoole
- Pusterom
- Klinisk ernæringsfysiolog
- Ortopedisk ingeniør
- Fysioterapeut kontroller

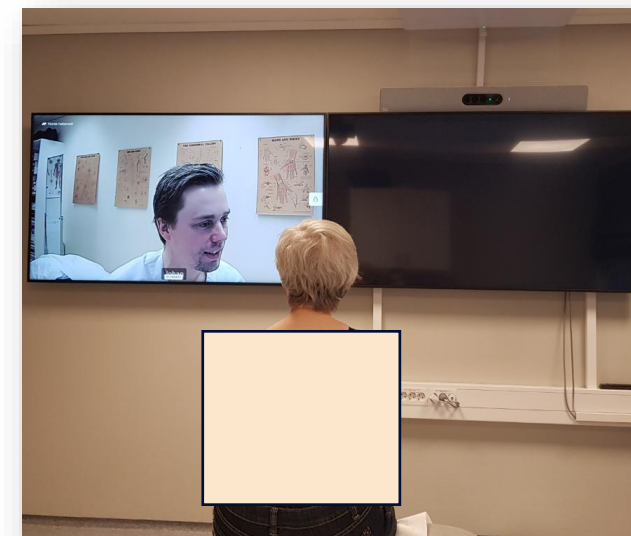

Kreftpoliklinikk og dagbehandling

Tirsdag, onsdag og torsdag hver uke

- **Ca. 520 cellegiftbehandlinger i 2025**
- **Ca. 400 andre behandlinger årlig**
 - Blodoverføring
 - Injeksjoner
 - Infusjoner
 - Skylling av diverse kateter/inngangsporter



Dialyse

- 8 maskiner
- 5 dager i uka
- Gjestepasienter
- Hjemmedialyse
- Ambulerende nyrespesialist fra Ringerike sykehus ukentlig ivaretar medisinsk faglig ansvar
- Digital legevisitt



Antall dialyser

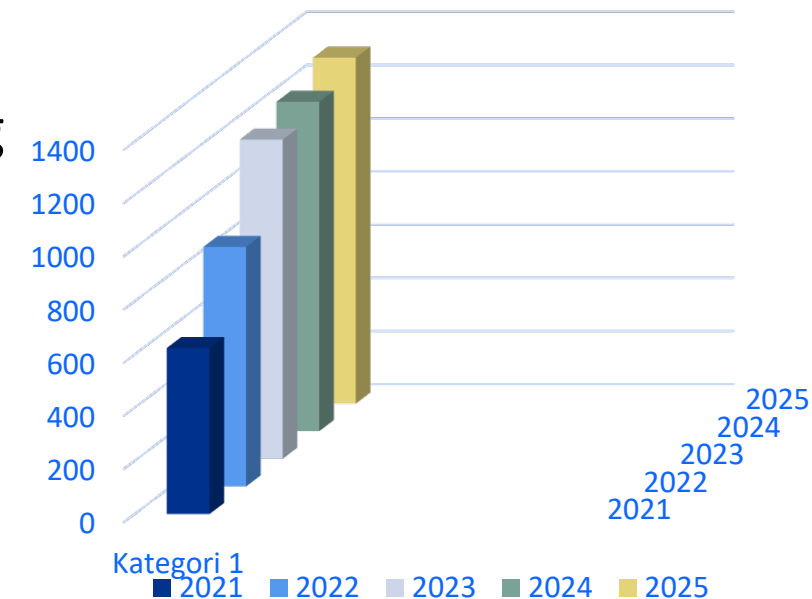

Døgnavdeling med 20 senger

Spesialisthelsesenger

- Indremedisin
- Kirurgi
- Ortopedi
- Gynekologi
- Onkologi/ palliasjon

- Snitt liggetid 3,5 dager

Kommunale senger

- Kommunal ø. hjelp (KAD)
- Etterbehandling
- Rehabilitering
- Palliasjon

- Snitt liggetid 5 dager



2025: 64 % av innleggelsene ved HSS fra fastlege/ legevakt. Over 90% av disse ferdigbehandles på HSS

Utskrivningsklar pasient fra sykehusseng HSS

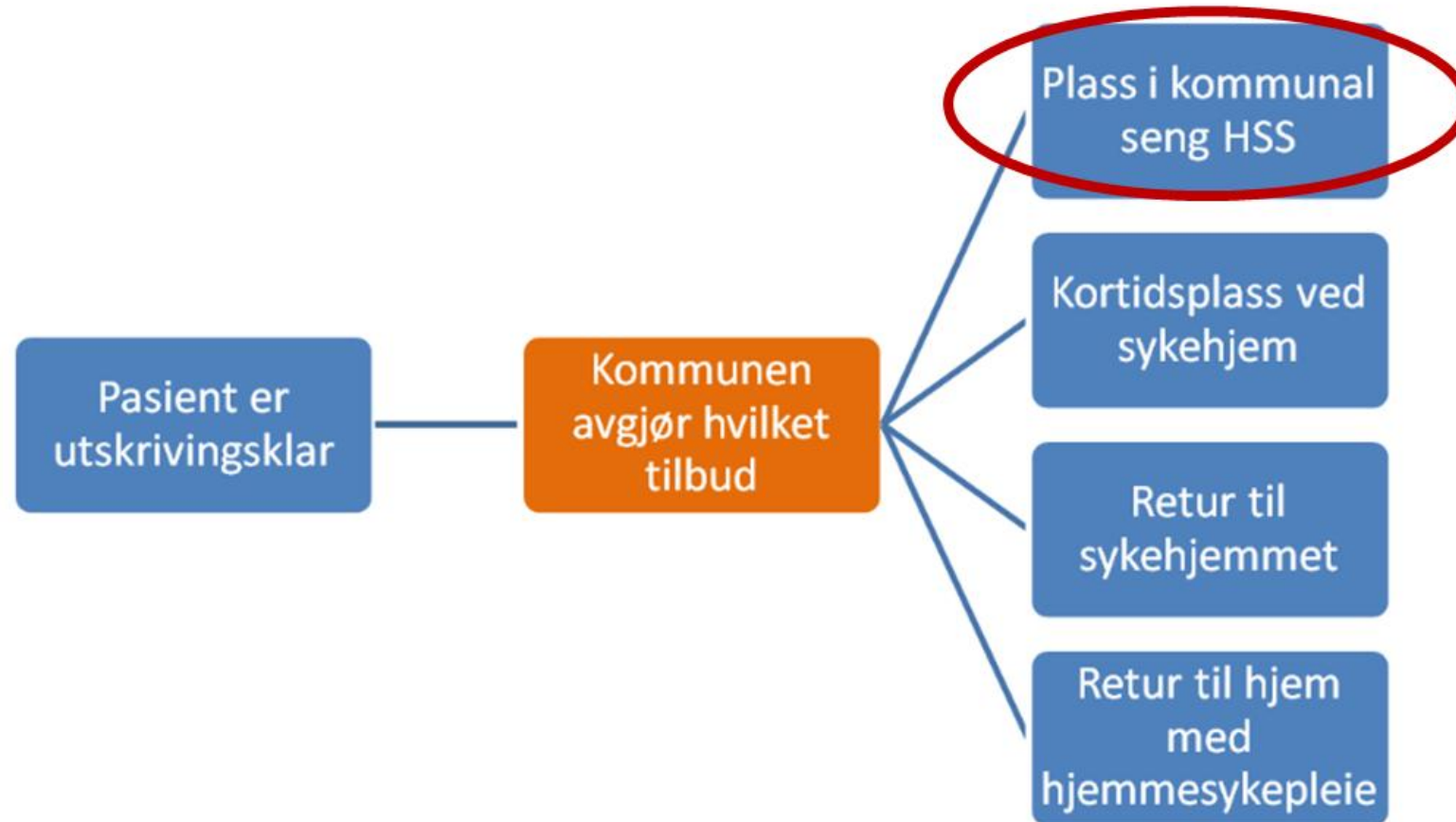

Modellen felles døgnavdeling

- To ulike finansieringssystemer:
 - 10 sykehussenger: ISF- finansiering
 - 10 interkommunale senger inkl. 3 KAD:Driftsavtale 60/40 mellom HF og kommunene
- Organiseres og driftes av helseforetaket
- Felles pasientjournal og kvalitetssystemer
- Alle er ansatt I Vestre Viken
- Godkjent som utdanningsinstitusjon for leger i utdanningsløp allmenntmedisin
- **Samarbeid med interkommunal legevakt på natt**



Kostnadsfordeling HSS 2025

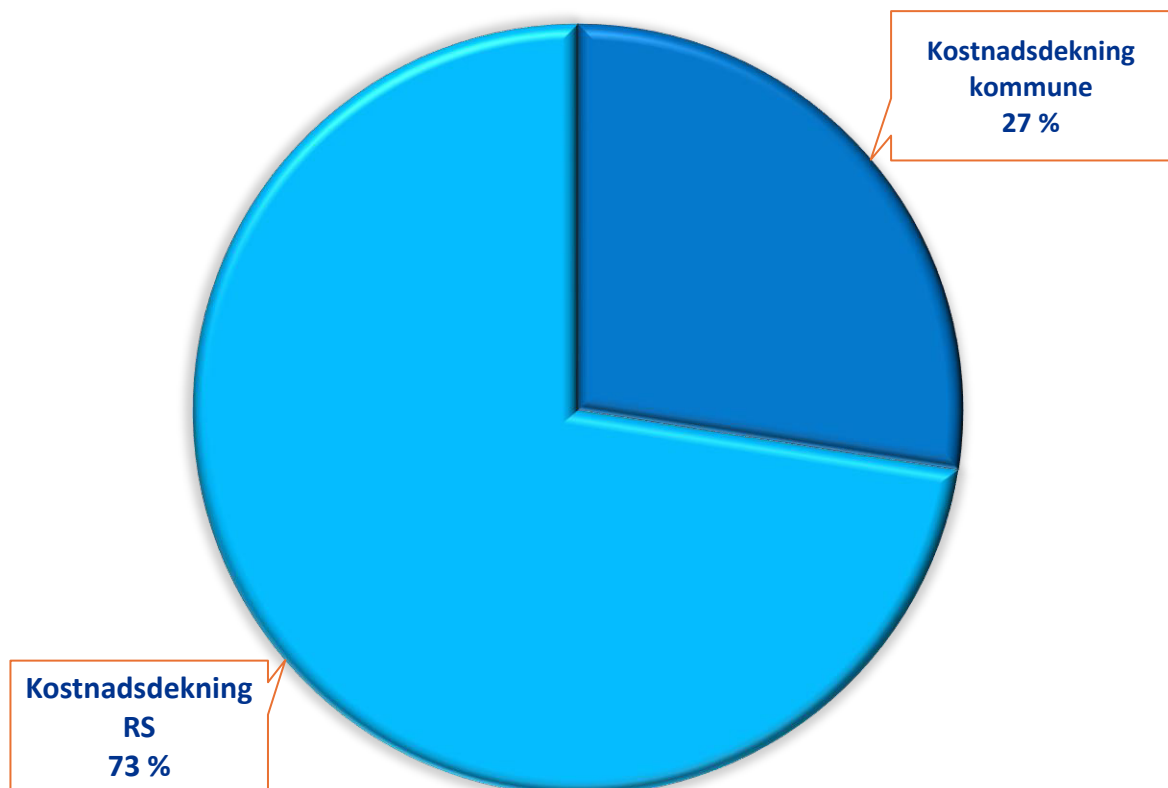

		MNOK
Kostnadsramme HSS		63 293 000
Kostnadsdekning kommune	27 %	17 396 685
Kostnadsdekning RS	73 %	45 896 315

Tilgjengelige ressurser for sengeavdelingen

Tilbud	Ressurser HSS
Legedekning	3 årsverk
SPL/ helsefagarbeider	18,1 årsverk / 6,9 årsverk / 3,5 årsverk dialyse
Fysioterapeuter	3 årsverk
Ergoterapeut	1 årsverk
Laboratorietilbud	6 dager pr uke
Ernæringsfysiolog	Etter avtale på sengepost. Jobber i poliklinikk
Rtg/CT	5 dager pr uke
Slag CT	24/7/365

HSS en del av Vestre Vikens beredskapsorganisasjon

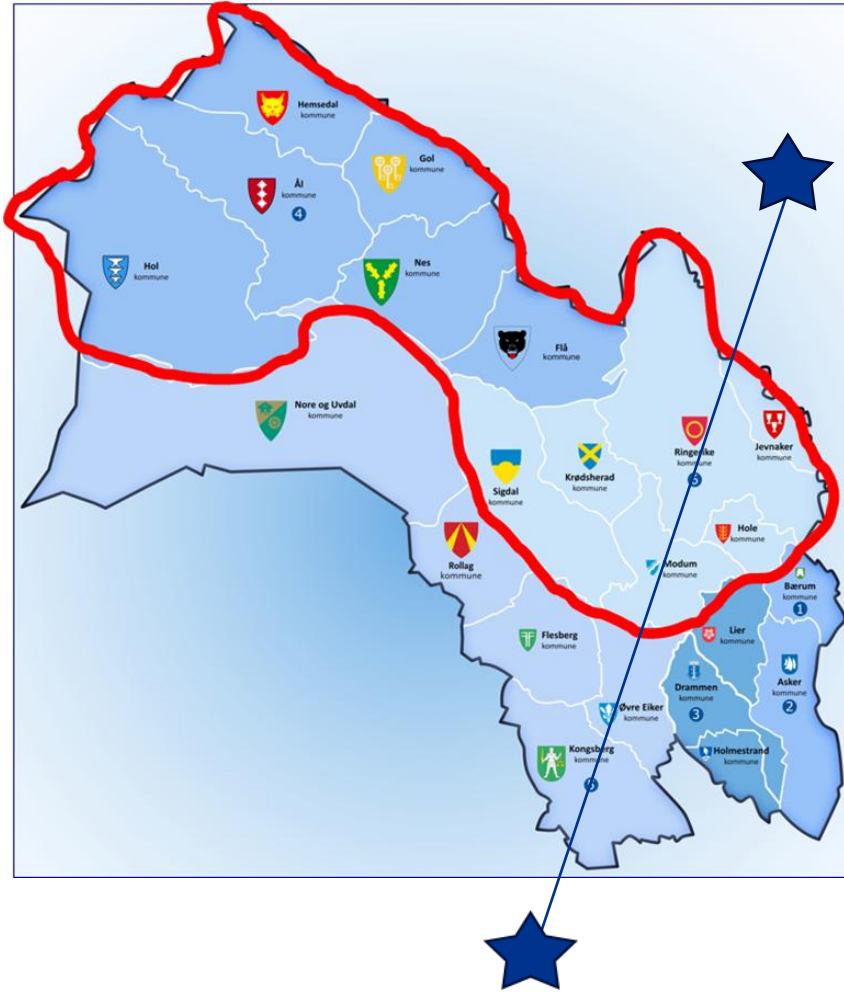

Somatisk sengepost

Belegg pr mars 26

HSS - snitt senger i bruk pr år

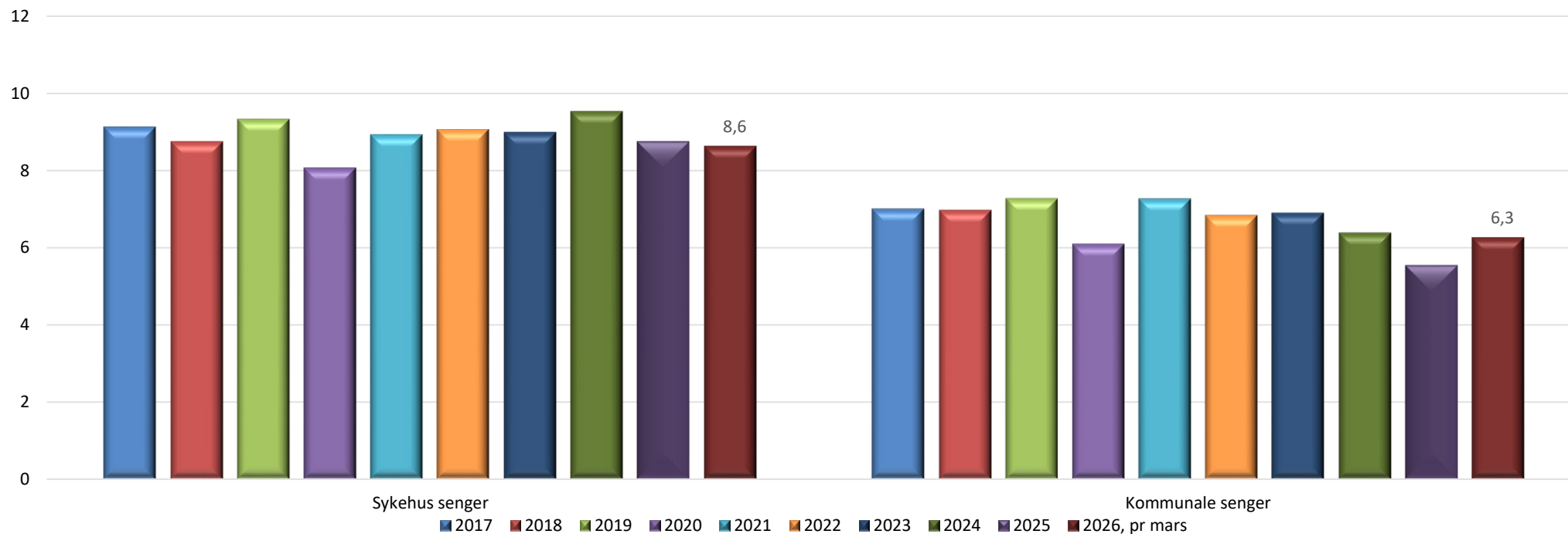

	2017	2018	2019	2020	2021	2022	2023	2024	2025	2026, pr mars	Snitt fra 2017
Sykehus senger	9,1	8,8	9,3	8,1	8,9	9,1	9,0	9,5	8,8	8,6	8,9
Kommunale senger	7,0	7,0	7,3	6,1	7,3	6,8	6,9	6,4	5,5	6,3	6,7
	16,1	15,7	16,6	14,2	16,2	15,9	15,9	15,9	14,3	14,9	15,6

Somatisk sengepost

Liggetid pr mars

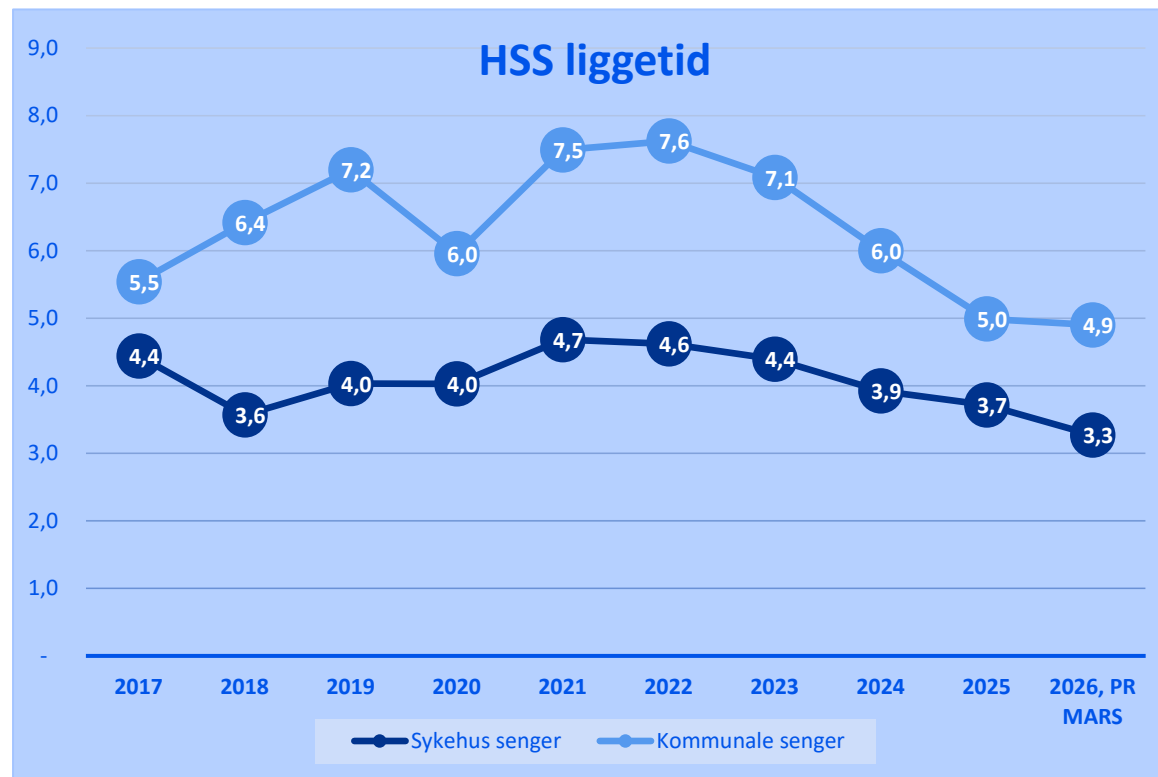

	2017	2018	2019	2020	2021	2022	2023	2024	2025	2026, pr mars	Snitt fra 2017
Sykehus senger	4,4	3,6	4,0	4,0	4,7	4,6	4,4	3,9	3,7	3,3	4,1
Kommunale senger	5,5	6,4	7,2	6,0	7,5	7,6	7,1	6,0	5,0	4,9	6,3

Belegget i 2025 ville vært ca. **84 %** dersom liggetiden var 7,6 dager (2022) og antall innleggelser var det samme.

AKTIVITET HSS 2025

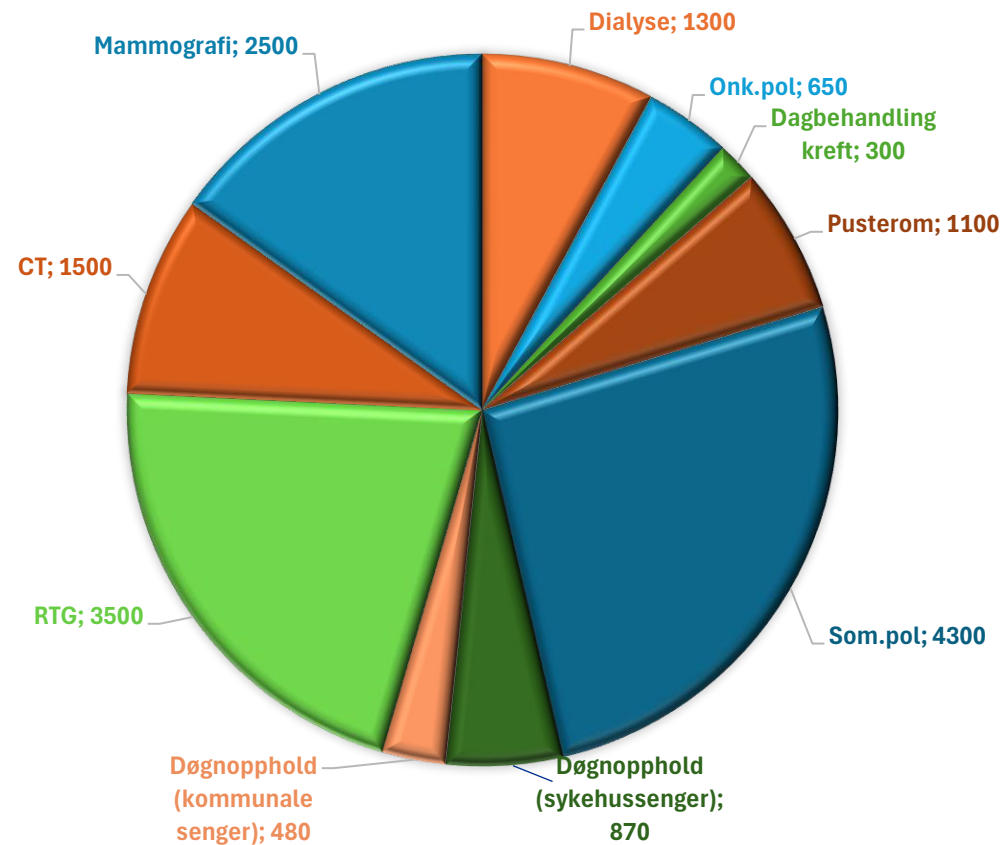

Modell som er samfunnsøkonomisk bærekraftig

 Reduserer reisebelastning for pasienten

 Pasienter/ledsager blir kortere borte fra jobb

 Opprettholder beredskap PHT

 Færre helsekroner brukt til transport

 Mindre ferdsel på ulykkes-utsatt RV7

 Miljøavtrykket er mindre

 Minsker trykker på andre enheter i VV

Hvorfor lykkes vi

- Tradisjon for samhandling og samlokalisering i 45 år
- Summen av tilbudene som gis ved HSS som gjør oss solide.
- Bygges opp i stedet for å avvikle
- Vilje i HF og kommunene
- Del av VVHF (påstand)
- Gode venner
- Sterk identitet og lojalitet i befolkningen



Det store bildet- alt henger sammen med alt!





Samlet inn penger til mammografiapparat på to uker

Venneforeningen for Hallingdal sjukestugu har, på to uker samlet inn 350 000 kroner til nytt mammografiapparat. Sparebankstiftelsen har bidratt med 3 000 000 kroner så nå er finansieringen på plass.

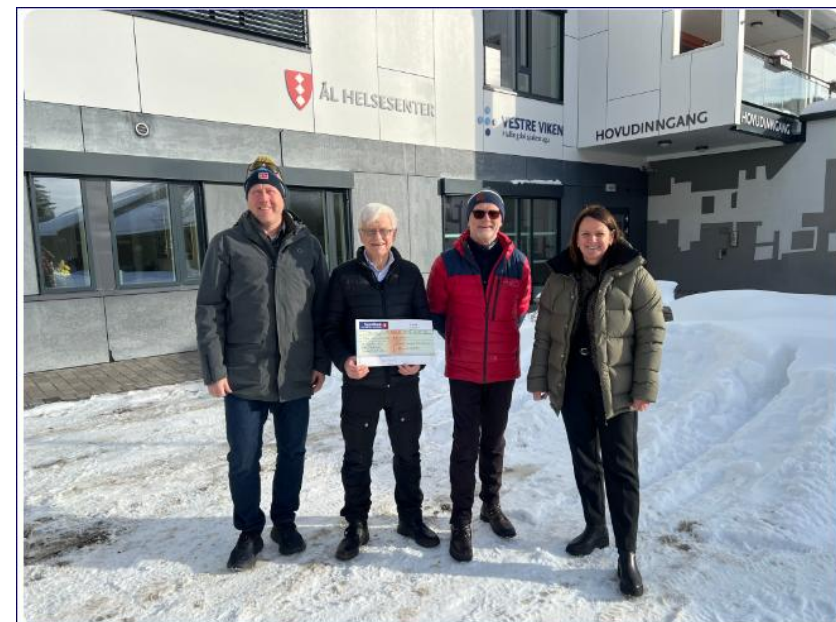

Spørsmål?

