

SITUASJONSKART FOR TOMT Vei NR.
BYGGEFELT LAUSTØHETA
Gnr BYGGEKOMMUNE MANDAL
MÅL 1:1000 BNR
NAVN ISAK NETLAND
POSTADRESSE

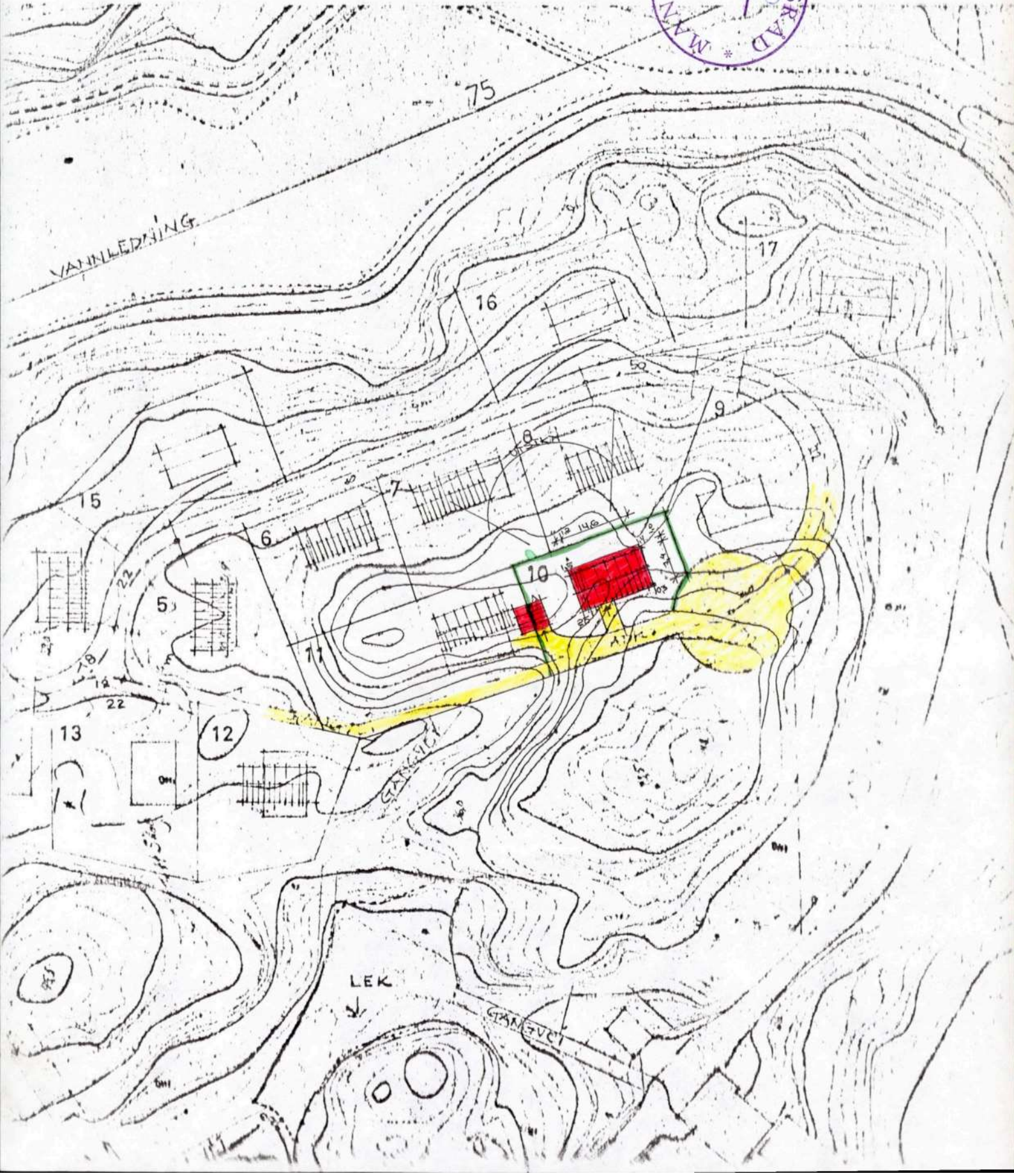

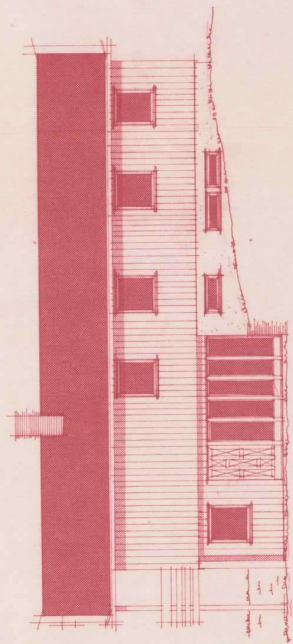

FASADE MOT SYD-ØST.

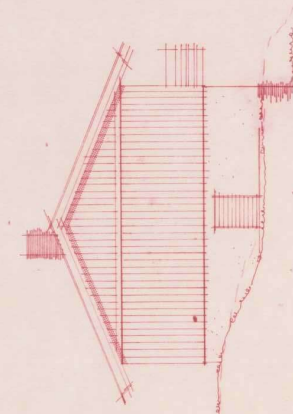

FASADE MOT NORD-ØST.

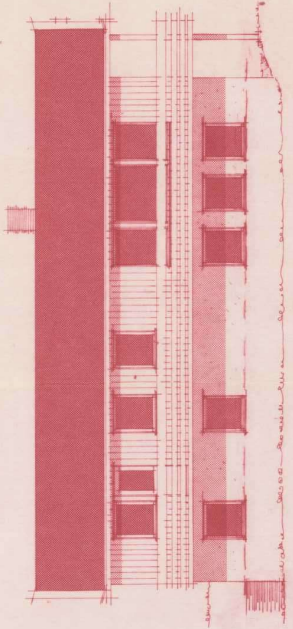

FASADE MOT NORD-VEST.

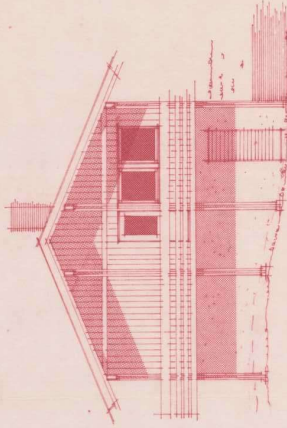

FASADE MOT SYD-VEST.

Bygnings- og bremlovens bestem-
melser må overholdes

Byggesøknad J.nr. 109/73
MANDAL BYGNINGSRÅD
Godkjent

på betingelser

ISAK NETLAND,
LAUSTØHEIA 10, HOLM, MANDAL.
FASADER

SUPERKONSTRUKSJON

LOHRE & SØHN
MARKTVEIEN 41, 4000 VILVINGE, N

Skala: 1:100
204 1U
± 4

Dato: 24.11.73

Bl. nr.: 9.32-76 N

Bl. nr.: 1/1

Bl. nr.: 3.

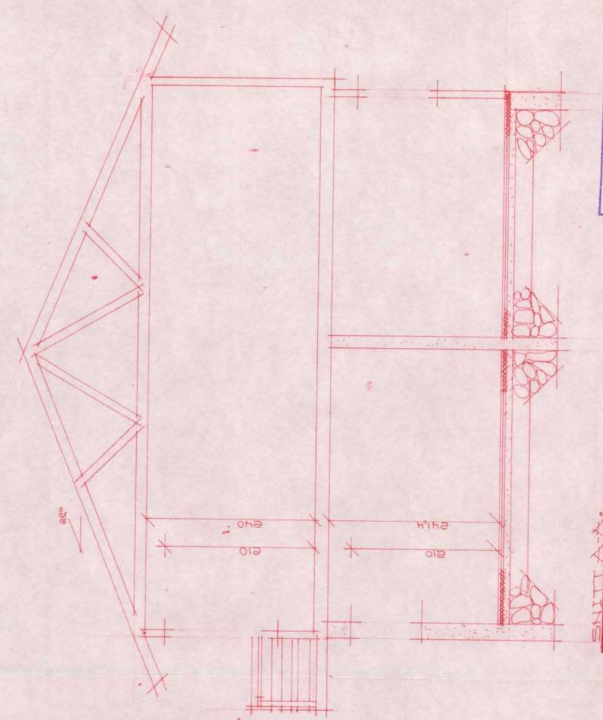
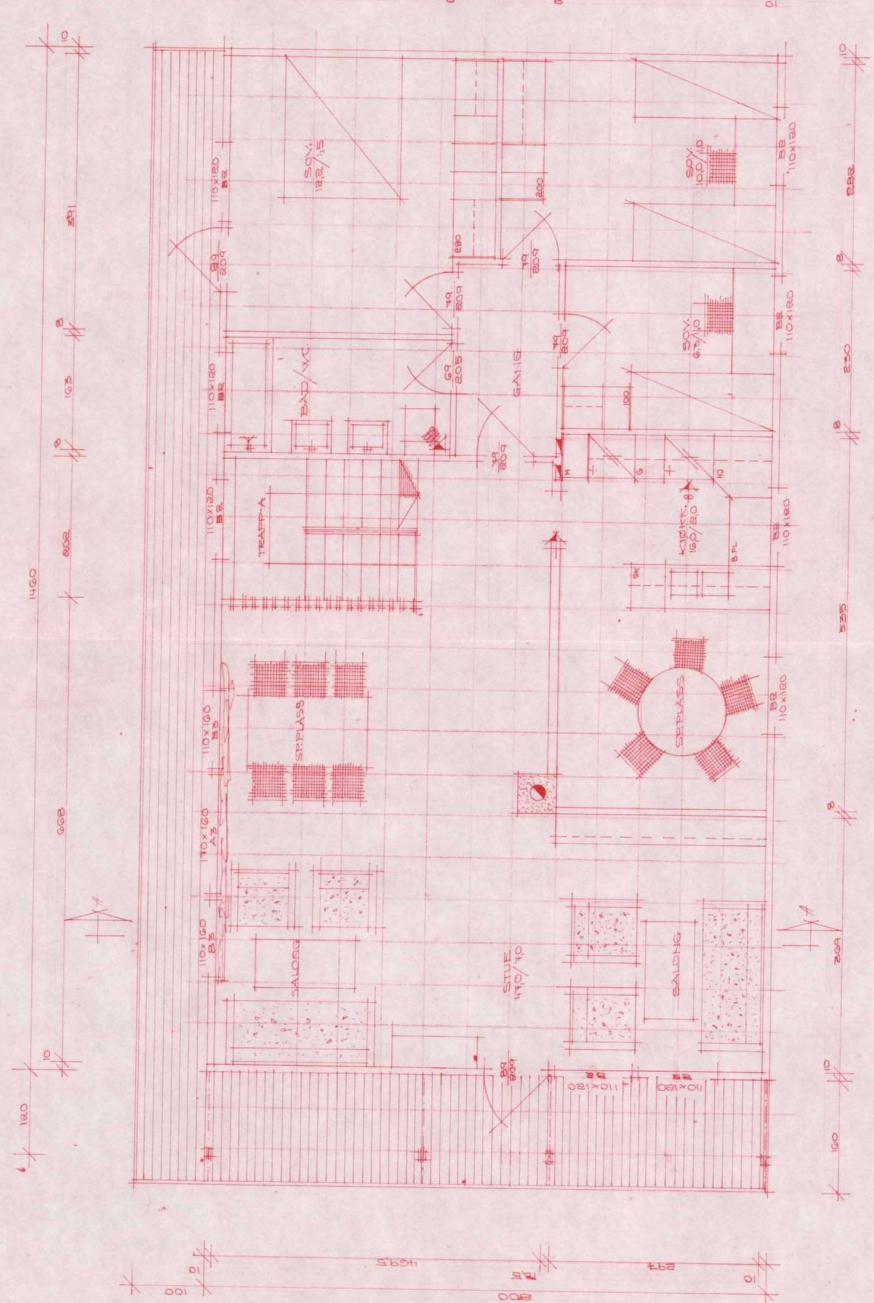

Bygnings- og brennlevens bestem-
melser må overholdes

Byggesøknad, J.nr. 109/73
MANDAL BYGNINGSRÅD
Godkjent

prøvetegning

NB ALLE DØR OG VINDUSRAMMER KANNA
PRIKULFISVENNER I OVERKANTEN LUKKES
VINDUSRAMMER I KELLER SETTES PÅ STØT
OPPENT 7 cm BRED 5 cm HØY.

ISAK NETLAND,
LAUSTØHEIA 10, HOLUM, MANDAL.
PLAN OG SMITT

SUPERKONSTRUKSJON
LØHNSVEIEN 10, 4600 SANDNES, T. F. 5285

1:50 204 TU
+4

24.1-73

2.

ETASJEPAN 11.8.73