



Detaljregulering Tovegen masseuttak Nesbyen kommune

PLANID: 01202404

TEGNFORKLARING

PBL § 12-5 REGULERINGSFORMÅL

1. BEBYGGELSE OG ANLEGG (PBL § 12-5 nr. 1)
 - STENBRUDD OG MASSEUTTAK
2. SAMFERDSLESANLEGG OG TEKNISK INFRASTRUKTUR (PBL § 12-5 nr. 2)
 - KJØREVEG
 - ANNEN VEGGRUNN - GRØNTAREAL
3. LANDBRUKS-, NATUR OG FRILUFTSOMRÅDER (PBL § 12-5 nr. 5)
 - LNf

PBL § 12-6 HENSYNSSONER

1. FARESONE (PBL § 11-8 a 3, f, § 12-6)
 - FLOMFARE

PBL § 12-7 BESTEMMELSEOMRÅDER

- #1-3 BESTEMMELSEOMRÅDER

LINJESYMBOLER

- PLANENS BEGRENSNINGER
- FORMÅLSGRENSE
- REGULERT SENTERLINJE VEG

KARTGRUNNLAG:
Digitalt kart, koordinatsystem: Euref89, UTM sone 32 N, høydegrunnlag NN2000
Digitalt kart er hentet ut den 04.03.2025
Digitalisert og konvertert til SCOD-format av:
Asplan Viak AS
Ekvidistanse 1 m
Kartmålestokk 1:1000 (A1-format)

SAKSBEHANDLING IFLG. PLAN- OG BYGNINGSLOVEN	SAKSNR.	DATO	SIGN.
Kunngjøring av oppstart av planarbeidet		13.05.2025	
1. gangs behandling i planutvalget			
Offentlig ettersyn fra			
2. gangs behandling i planutvalget			
Kommunestyrets vedtak:			
FORSLAGSSTILLER: Nesbyen pukk og betong AS PLANEN UTARBEIDET AV: asplan viak	Asplan Viak AS Sentrumsvegen 60 3550 Gol Tlf: 417 99 417 E-post: aa@asplanviak.no	SAKSNR. 648492-01	TEGNR. 101 SAKSBEH. AHJVD
www.asplanviak.no		DATO: 16.02.2025	

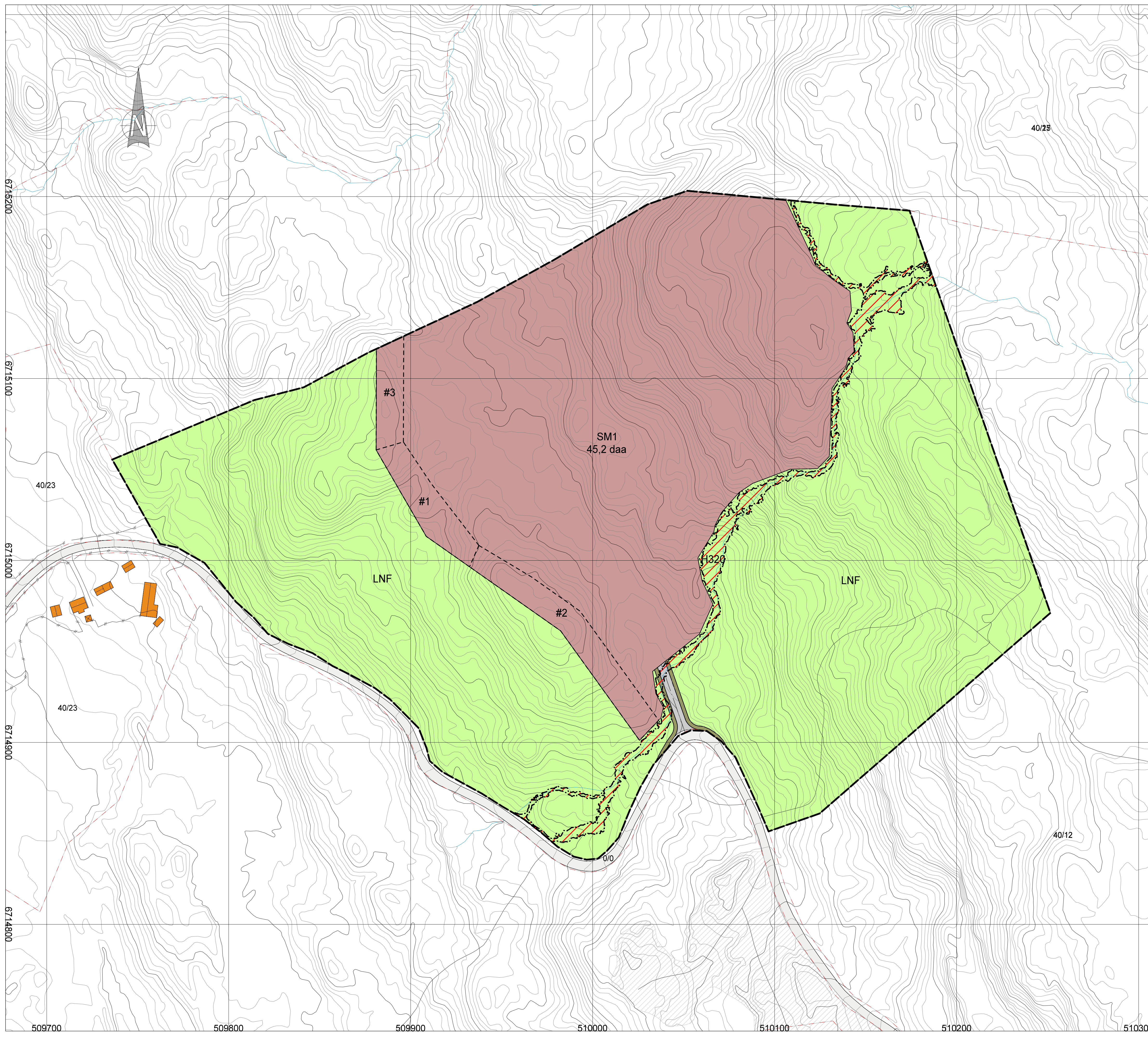

6715200

6715100

6715000

6714900

6714800

509700 509800 509900 510000 510100 510200 510300 510400