

↑ Vertikalnivå 1 (under bakken)
 ← Vertikalnivå 2 (på bakkenivå)

Teiknforklaring

Reguleringsplan PBL 2008

§12-5. Nr. 1 - Bygninger og anlegg

- BAD Administrasjon
- BAT Nærare angitt offentlig eller privat tenesteyting
- BAB Andre typar anlegg
- BE Energianlegg
- BAS Nærare angitte andre typar anlegg
- BKB Kombiniert bustad og tenesteyting
- BKB Kombiniert forretning, kontor og tenesteyting
- BAA Bebygging og anlegg kombinerte med andre angjevne hovudformål

§12-5. Nr. 2 - Samferdselsanlegg og teknisk infrastruktur

- SKV Køyreveg
- SF Fortau
- SGS Gang- og sykkelveg
- SVT Annan veggrunn - teknisk anlegg
- SVG Annan veggrunn - grøntareal
- SPP Parkeringsplassar
- PH Parkeringshus eller -anlegg

§12-5. Nr. 3 - Grøntstruktur

- GT Turveg
- GF Friområde
- GB Badeplass eller -område

§12-5. Nr. 5 - Landbruks-, natur- og friluftsmål og reindrift

- LF Friluftsmål

§12-5. Nr. 6 - Bruk og vern av sjø og vassdrag, med tilhørende strandsone

- VFEV Friluftsområde i sjø og vassdrag

§12-6 - Omsynssoner

- H140 Frisikt
- H570 Høgspenningsanlegg (inkl. høgspenkekablar)
- H570 Bevaring kulturmiljø

§12-7 - Føresegnsråder

- #1 Vilkår for bruk av arealar, bygninger og anlegg

Linjesymbol

- Grense for sikringszone
- Grense for farezone
- Grense for angitt hensynssone
- Planens begrensning
- Formålgrense
- Bestemmelsegrense
- Eiendomsgrænse som skal oppheves
- Byggegrense
- Bebygging som forutsettes fjernet
- Regulert senterlinje
- Frisiktlinje
- Regulert parkeringsfelt
- Regulert fotgjengerfelt
- Regulert støttemur
- Tunnel
- Måle og avstandslinje

Punktsymboler

- Avkjørsel - både inn og utkjøring
- Tunnelåpning
- Eksisterende tre som skal bevares

Kartopplysningar

Kjelde for basiskart: Vinje kommune
 Ekvidistanse: 1m
 Dato for basiskart: 10.11.2022
 Kartmålestokk: 1:1000 m
 Koordinatsystem: EUREF89 UTM32N
 Høgdegrunnlag: NN2000

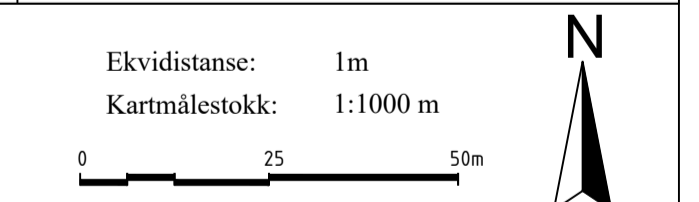

Føresegsområde #1: Område hagelupin

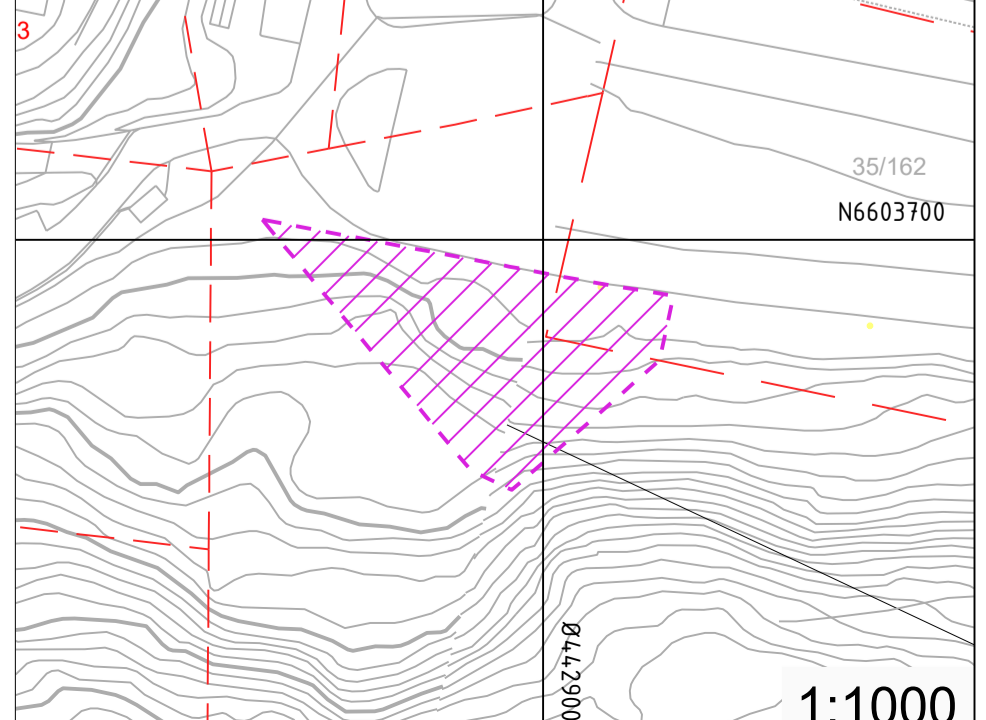

| | | | | | | | | | | | |
|---|------------|--|------------|--|--------|--------|------|------|----------|------------|--------|
| Amothaugen Vest Vinje kommune | | Arealplan-ID: 20160005 Forslagsstillar: Vinje kommune | | | | | | | | | |
| SAKSHANDSAMING ETTER PLAN- OG BYGNINGSLOVA | | | | | | | | | | | |
| Dato | Revisjon | Nytt planframlegg | | | | | | | | | |
| Dato | Revisjon | Etter administrativ gjennomgang | | | NOAMBR | | | | | | |
| Dato | Revisjon | Etter 1.gongs sakshandsaming | 17.11.2025 | | NOAAMH | | | | | | |
| Kommunestyret sitt vedtak | | | | | | | | | | | |
| Ny 2. gongs handsaming | | | | | | | | | | | |
| Offentleg ettersyn frå | | | | | | | | | | | |
| 2. gongs handsaming | | | | | | | | | | | |
| Offentleg ettersyn frå | | | | | | | | | | | |
| Ny 1. gongs handsaming | | | | | | | | | | | |
| 1. gongs handsaming | | | | | | | | | | | |
| Kunngjering av oppstart av planarbeid | | | | | | | | | | | |
| Oppstartsplan | | | | | | | | | | | |
| PLANEN ER UTARBEID AV: SWECO PLANKONSULENT | | | | | | | | | | | |
| <table border="1"> <tr> <td>TEGNNR</td> <td>DATO</td> <td>SIGN</td> </tr> <tr> <td>24353001</td> <td>20.11.2018</td> <td>NOALST</td> </tr> </table> | | | | | | TEGNNR | DATO | SIGN | 24353001 | 20.11.2018 | NOALST |
| TEGNNR | DATO | SIGN | | | | | | | | | |
| 24353001 | 20.11.2018 | NOALST | | | | | | | | | |
| Det stadfestas at planen er i samsvar med kommunestyret sitt vedtak | | | | | | | | | | | |