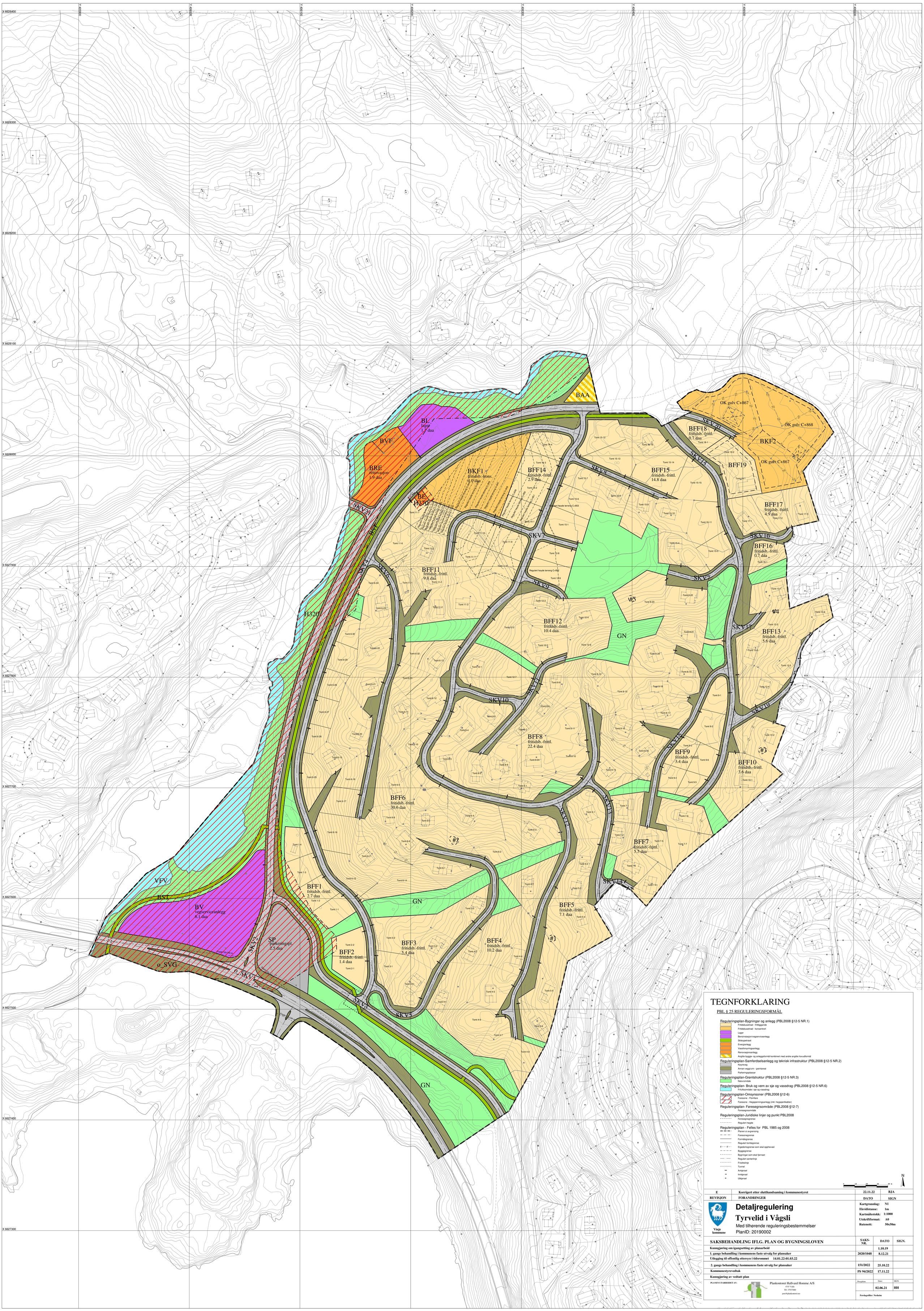

TEGNFORKLARING

PBL § 25 REGULERINGSFORMÅL

Reguleringsplan-Bygningar og anlegg (PBL2008 §12-5 NR.1)
- Fritidsbusetnad - frittliggjande
- Fritidsbusetnad - konsentrert
- Lager
- Bensinstasjon/vegservicеanlegg
- Skileypetrasé
- Energianlegg
- Vassforsyningsanlegg
- Renovasjonsanlegg
- Angitte bygge- og anleggsformål kombinert med andre angitte hovudformål

Reguleringsplan-Samferdselsanlegg og teknisk infrastruktur (PBL2008 §12-5 NR.2)
- Køyreveg
- Annan veggrunn - grøntareal
- Parkeringsplassar

Reguleringsplan-Grøntstruktur (PBL2008 §12-5 NR.3)
- Naturområde

Reguleringsplan- Bruk og vern av sjø og vassdrag (PBL2008 §12-5 NR.6)
- Friluftsområde i sjø og vassdrag

Reguleringsplan-Omsynsoner (PBL2008 §12-6)
- Faresone - Flomfare
- Faresone - Høgspenningsanlegg (inkl. høgspentkablar)

Reguleringsplan- Føresegnsområde (PBL2008 §12-7)
- Føresegnsområde

Reguleringsplan-Juridiske linjer og punkt PBL2008
- Føresegnsgrense
- Regulert høgde

Reguleringsplan - Felles for PBL 1985 og 2008
- Planen si avgrensing
- Faresonegrense
- Formålsgrense
- Regulert tomtegrense
- Eigedomsgrense som skal opphevast
- Byggjegrense
- Bygningar som skal fjernast
- Regulert senterlinje
- Friskstlinje
- Tunnel
- Avkjørsel
- Innkjørsel
- Utkjørsel

0 10 20 30 40 m

N

REVISJON	FORANDRINGER	DATO	SIGN
E	Korrigert etter slutthandsaming i kommunestyret	22.11.22	BJA

Vinje kommune

Detaljregulering
Tyrvelid i Vågsli

Med tilhørende reguleringsbestemmelser

PlanID: 20190002

Kartgrunnlag:	N1
Ekvidistanse:	1m
Kartmålestokk:	1:1000
Utskriftformat:	A0
Rutenett:	50x50m

SAKSBEHANDLING IFLG. PLAN OG BYGNINGSLOVEN	SAKS-NR.	DATO	SIGN.
Kunngjøring om igangsetting av planarbeid		1.10.19	
1. gangs behandling i kommunens faste utvalg for plansaker	2020/1048	8.12.21	
Utlegging til offentlig ettersyn i tidsrommet 14.01.22-01.03.22			
2. gangs behandling i kommunens faste utvalg for plansaker	151/2022	25.10.22	
Kommunestyrevedtak	PS 94/2022	17.11.22	
Kunngjøring av vedtatt plan			

PLANEN UTARBEIDET AV:
Plankontoret Hallvard Homme A/S
4747 Valle
Tlf: 37037000
post@plankontoret.no

Prosjektnr.	Dato:	SIGN.
	02.06.21	HH

Forslagstiller: Nesheim